

CONGREGAZIONE DELLE SUORE DI SANTA CHIARA

Scuola Paritaria “SACRO CUORE”

76121 – Barletta (BAT) Via Virgilio Marone 18 Tel/fax +39_0883_521414
Email: scuola-sacrocuore@libero.it Sito Web: www.scuolasacrocuore.it

DL SOSTEGNI BIS. CONTRIBUTI ANTI COVID.

Rif. Normativo DL 25/05/2021 N.73, Coordinato con L. n.106 del 23/07/2021

La struttura scolastica denominata “Scuola Primaria e dell’Infanzia Sacro Cuore”, sita in Barletta (Bt), 76121, Via Virgilio Marone n.18, redige la presente, per fornire le informazioni necessarie alla corretta espletazione dell’adempimento previsto dal D.L. 73/2021 (c.d. Decreto Sostegni Bis) con la finalità di acquisire le risorse finanziarie destinate alle scuole paritarie previste nel richiamato provvedimento normativo.

ISTITUZIONE AUTONOMA SCOLASTICA PARITARIA

Denominazione: Scuola Primaria e dell’Infanzia “Sacro Cuore”

Cod. Meccanografico scuola infanzia: BA1A09100D

Cod. Meccanografico scuola primaria: BA1E018009

Indirizzo: VIA VIRGILIO MARONE N.18

Cap: 76121

Comune: Barletta (Bt)

Natura Giuridica Ente: Ente Religioso civilmente riconosciuto

a) L’organizzazione interna, con particolare riferimento all’articolazione degli uffici e all’organigramma.

La Congregazione delle Suore di Santa Chiara, con sede in Roma (Rm), Via delle Terme di Traiano n.7, C.F. 80131450589, P.IVA 80131450589, è Ente gestore della Scuola “Sacro Cuore”, sita in Barletta (BT), Via Virgilio Marone n.18. Il plesso scolastico accoglie la scuola dell’infanzia e quella primaria gestita dall’ente religioso la cui legale rappresentante è Simone Eleonora.

La coordinatrice scolastica è: Francesca Cappello (Infanzia e Primaria).

Nella scuola primaria sono presenti nove docenti laici: otto insegnanti di classe e uno di educazione motoria, il quale esplica la sua attività anche nella scuola dell’Infanzia insieme ad un altro insegnante. Inoltre sono presenti quattro personale ATA; responsabile della segreteria Aparecida Das Dores Gomes e Lanciano Concetta.

La scuola dell’infanzia è formata da **sei (6) sezioni**, mentre quella primaria da **dieci (10) classi**.

Si rappresenta che alla gestione delle scuole (infanzia e primaria) partecipano anche le religiose appartenenti alla Congregazione Suore di Santa Chiara, che prestano la propria attività a titolo gratuito. Ove il ruolo svolto dalle religiose richieda specifiche abilitazioni, si precisa che le stesse ne sono in possesso.

b) Le informazioni relative ai titolari di incarichi di collaborazione o consulenza, compresi gli estremi dell’atto di conferimento dell’incarico, il curriculum vitae e il compenso erogato.

Congregazione Delle Suore Di Santa Chiara

Sede Legale. 00184 – Roma Via Delle Terme di Traiano, 7 C.F. 80131450589 P. IVA 02126951009 R.E.A. 1189307
Tel. +_39_064872306 Fax +39_0648028411 Email: sorellefaioli@libero.it

CONGREGAZIONE DELLE SUORE DI SANTA CHIARA

Scuola Paritaria "SACRO CUORE"

76121 – Barletta (BAT) Via Virgilio Marone 18 Tel/fax +39_0883_521414

Email: scuola-sacrocuore@libero.it Sito Web: www.scuolasacrocuore.it

Nell'anno scolastico 2020/2021 né la scuola dell'infanzia né la scuola primaria hanno fatto ricorso a consulenti o professionisti esterni per l'espletamento di funzioni strettamente connesse alle attività didattiche.

Numero Totale contratti: **ZERO**

c) **Il conto annuale del personale e delle relative spese sostenute, con particolare riferimento ai dati relativi alla dotazione organica e al personale effettivamente in servizio e al relativo costo, nonché i tassi di assenza**

Si riporta nella tabella che segue il costo del personale anno 2020, suddiviso tra la scuola dell'infanzia e quella primaria. Si rappresenta che il personale che presta la propria attività indistintamente nelle due scuole verrà indicato nella voce "Personale comune"

Scuola "Sacro Cuore"	Costo del personale
Personale scuola dell'infanzia	1.165,33
Personale scuola primaria	225.199,41
Personale comune	38.766,36
Totale Costi del personale (Voce B9 Bilancio)	265.131,10

Organico a.s. 2020/2021

Scuola dell'infanzia	T. Indeterminato	T. Determinato	Totale
Docenti	0	1	1
Di cui di sostegno	0	0	0
Segreterie ed ausiliari (ATA)	0	0	0
Totale	0	1	1

Scuola Primaria	T. Indeterminato	T. Determinato	Totale
Docenti	8	1	9
Di cui di sostegno	0	0	0
Segreterie ed ausiliari (ATA)	0	0	0
Totale	8	1	9

Personale comune	T. Indeterminato	T. Determinato	Totale
Pers.le docente, manutent., ATA	5	1	6

Congregazione Delle Suore Di Santa Chiara

Sede Legale. 00184 – Roma Via Delle Terme di Traiano, 7 C.F. 80131450589 P. IVA 02126951009 R.E.A. 1189307

Tel. +_39_064872306 Fax +39_0648028411 Email: sorellefaioli@libero.it

CONGREGAZIONE DELLE SUORE DI SANTA CHIARA

Scuola Paritaria “SACRO CUORE”

76121 – Barletta (BAT) Via Virgilio Marone 18 Tel/fax +39_0883_521414

Email: scuola-sacrocuore@libero.it Sito Web: www.scuolasacrocuore.it

Tassi di assenza

Scuola dell'infanzia	Descrizione	Dati
Personale docente	Ore Lavorabili	167
	Ore assenza	26
	%	16%
Personale ATA	Ore Lavorabili	0
	Ore assenza	0
	%	0%
Totale	Ore Lavorabili	167
	Ore assenza	26
	%	16%

Scuola primaria	Descrizione	Dati
Personale docente	Ore Lavorabili	8.320
	Ore assenza	0
	%	0%
Personale ATA	Ore Lavorabili	0
	Ore assenza	0
	%	0%
Totale	Ore Lavorabili	8.320
	Ore assenza	0
	%	0%

Personale Comune	Descrizione	Dati
Personale docente	Ore Lavorabili	595
	Ore assenza	0
	%	0%
Personale ATA	Ore Lavorabili	3.270
	Ore assenza	194
	%	6%
Totale	Ore Lavorabili	3.865
	Ore assenza	194
	%	5%

Congregazione Delle Suore Di Santa Chiara

Sede Legale. 00184 – Roma Via Delle Terme di Traiano, 7 C.F. 80131450589 P. IVA 02126951009 R.E.A. 1189307

Tel. +_39_064872306 Fax +39_0648028411 Email: sorellefaioli@libero.it

CONGREGAZIONE DELLE SUORE DI SANTA CHIARA
Scuola Paritaria “SACRO CUORE”

76121 – Barletta (BAT) Via Virgilio Marone 18 Tel/fax +39_0883_521414

Email: scuola-sacrocuore@libero.it Sito Web: www.scuolasacrocuore.it

d) I dati relativi al personale in servizio con contratto di lavoro non a tempo indeterminato

Scuola dell'infanzia	Scadenza a.s. 2019/2020	Scadenza 2020/21	Sostituzione Maternità	Totale
Docenti	0	0	0	0
Docenti sostegno	0	0	0	0
Personale ATA	0	0	0	0
Totale	0	0	0	0

Scuola primaria	Scadenza a.s. 2019/2020	Scadenza 2020/21	Sostituzione Maternità	Totale
Docenti	0	1	0	1
Docenti sostegno	0	0	0	0
Personale ATA	0	0	0	0
Totale	0	1	0	1

Personale comune	Scadenza a.s. 2019/2020	Scadenza a.s.2020/21	Sostituzione Maternità	Totale
Docenti	0	1	0	1
Docenti sostegno	0	0	0	0
Personale ATA	1	0	0	1
Totale	1	1	0	2

Congregazione Delle Suore Di Santa Chiara

Sede Legale. 00184 – Roma Via Delle Terme di Traiano, 7 C.F. 80131450589 P. IVA 02126951009 R.E.A. 1189307

Tel. +_39_064872306 Fax +39_0648028411 Email: sorellefaioli@libero.it

CONGREGAZIONE DELLE SUORE DI SANTA CHIARA

Scuola Paritaria “SACRO CUORE”

76121 – Barletta (BAT) Via Virgilio Marone 18 Tel/fax +39_0883_521414

Email: scuola-sacrocuore@libero.it Sito Web: www.scuolasacrocuore.it

e) I documenti e gli allegati del bilancio preventivo e del conto consuntivo

Si riportano di seguito i dati dell'ultimo bilancio approvato (anno 2020).

A.1	RICAVI	149.182,95
	Rette scuola infanzia	65.947,95
	Rette scuola primaria	83.235,00
A.5	ALTRI RICAVI	441.527,57
	Arrotondamenti attivi	14,12
	Sopravv.att.ordinarie non rateizz.	108,15
	Contributi scuola infanzia	297.735,30
	Contributi scuola primaria	143.670,00
	RICAVI	590.710,52
B.6	COSTI	
	MAT.PRIME,SUSS.,CONSUMO,MERCI	19.898,90
B.7	COSTI PER SERVIZI	59.070,98
B.9	COSTI PER IL PERSONALE	265.131,10
B.10	AMMORTAMENTI E SVALUTAZIONI	35.338,84
B.14	ONERI DIVERSI DI GESTIONE	21.634,75
C.17	ONERI FINANZIARI	60,68
C.20	IMPOSTE SUL REDDITO DELL'ESERCIZIO	17.558,26
	COSTI	418.693,51
	Onere figurativo personale religioso	256.265,73
	DISAVANZO DI GESTIONE	-84.248,72

f) Le informazioni relative ai beni immobili e agli atti di gestione del patrimonio

L'Ente scuola è proprietario dell'immobile in cui viene svolta l'attività di scuola dell'infanzia e di scuola primaria.

ORGANIGRAMMA SCUOLA PARITARIA “SACRO CUORE”

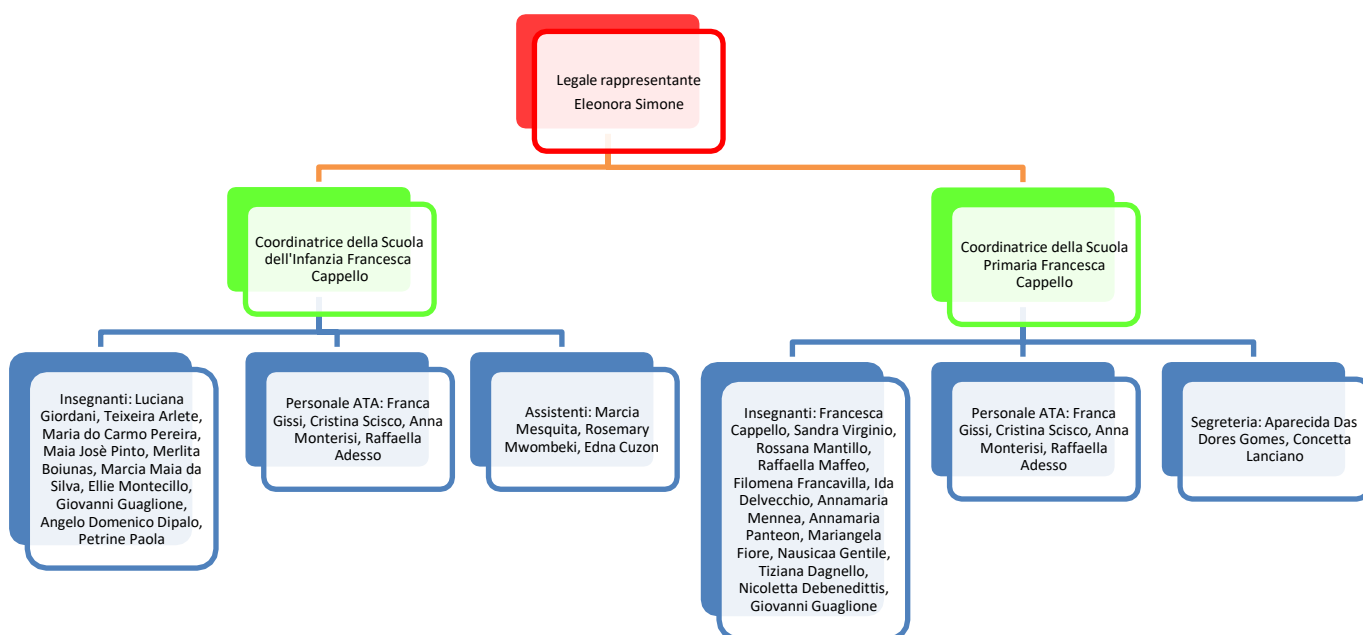

Congregazione Delle Suore Di Santa Chiara

Sede Legale. 00184 – Roma Via Delle Terme di Traiano, 7 C.F. 80131450589 P. IVA 02126951009 R.E.A. 1189307

Tel. +_39_064872306 Fax +39_0648028411 Email: sorellefaioli@libero.it